galeria

Se podría denominar a Joan Tuset como un pintor atemporal, fiel a unos principios figurativos que se manifiestan en sus cuadros a través del cuerpo humano. Un cuerpo humano de sexo indefinido e intrascendente, que plantea, todos los interrogantes de la condición humana. Así entra en el mundo del concepto, donde las ideas inmateriales demuestran su superioridad en relación al cuerpo, mortal, a pesar de su consistencia física y de su belleza. Joan Tuset, se interesa por el hecho humano en sí, más allá de la anécdota circunstancial, eliminando las referencias físicas complementarias, para centrarse en la desnudez del cuerpo humano con rostro universal y la ausencia absoluta de ornamentos capilares.
Descubrir esa realidad que no se ve con los ojos, ni se oye con el oído, ni se palpa con el tacto, y que comienza donde se acaba la comprensión superficial de la vida, es posible a partir del 12 de septiembre hasta el 29 del mismo mes en la **Galeria Almirall: Calle Princesa,16.**
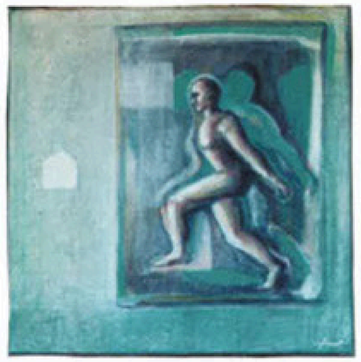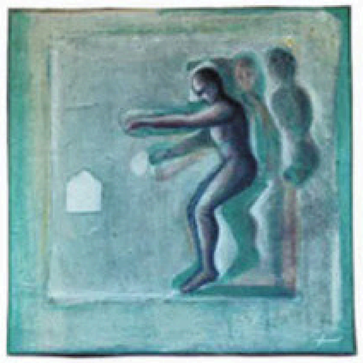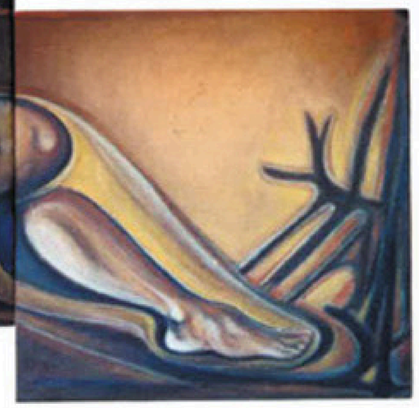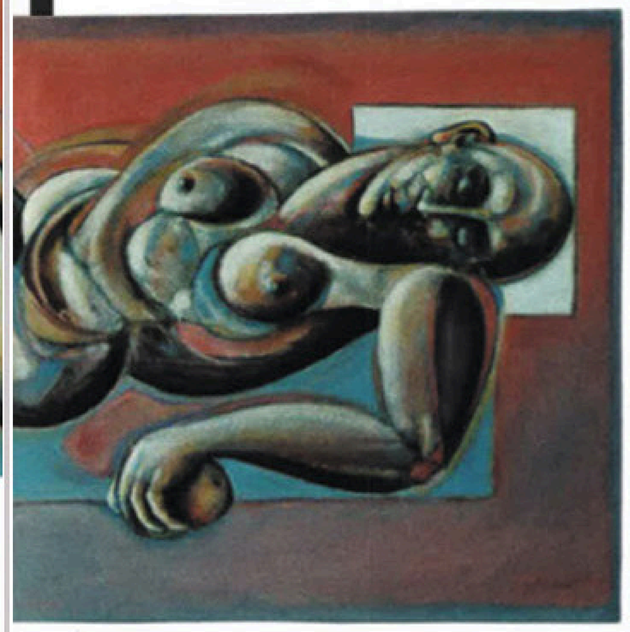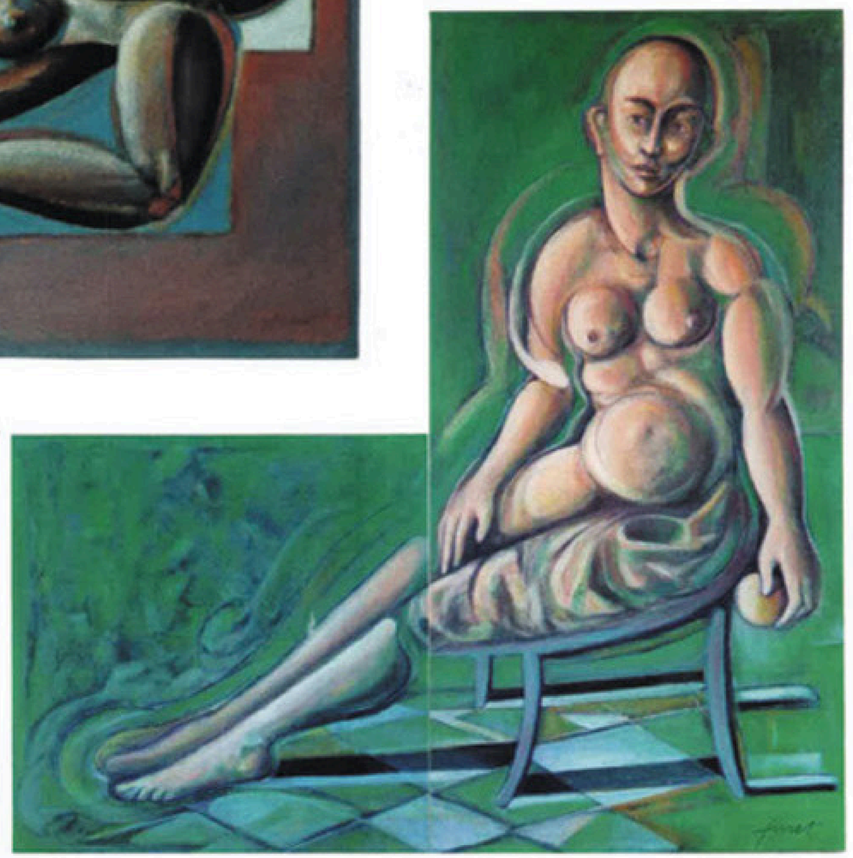
Joan Tuset